

# ¿Qué está pasando en Osa?

## RELLENO SANITARIO: IMPLICACIONES ANTE MALAS DECISIONES

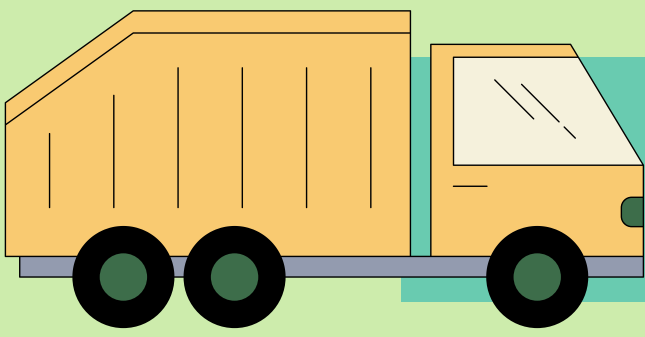

### ¿QUÉ SABEMOS?

Está previsto que en julio de 2025 entre en **funcionamiento un relleno sanitario** que se desarrollará en un terreno 60 hectáreas, ubicado cerca de la comunidad de Salamá, entre los corredores biológicos de Fila Cruces y Osa. **En el terreno destinado a este relleno se encuentra una naciente intermitente, la cual desemboca en el río Salamá Viejo, que a su vez se conecta con el río Sierpe, un afluente que alimenta el humedal Terraba-Sierpe.**

### ¿QUE REPRESENTA?

Se estima que, **durante los 75 años** previstos de operación, el relleno sanitario reciba un **promedio diario de 3,000 toneladas de residuos sólidos** provenientes de los cantones de Pérez Zeledón, Buenos Aires, Osa, Corredores, Golfito, Coto Brus, Quepos, Parrita y Garabito. El proyecto contempla 18 hectáreas destinadas al relleno sanitario, además de **una planta de tratamiento de aguas residuales que descargaría en el río Salamá Viejo que alimenta el humedal Terraba-Sierpe.**



### ¿QUÉ IMPLICA ESTA OPERACIÓN PARA LA REGIÓN?

- **Pérdida de biodiversidad** por la ocupación de terrenos naturales.
- **Generación de lixiviados y gases** que, si no se gestionan adecuadamente, pueden causar contaminación.
- **Riesgo de conflictos socioambientales** con comunidades cercanas debido a olores, tráfico y percepciones negativas sobre el uso del espacio.

### ¿QUÉ PASA CON LA COMUNIDAD?

Las comunidades cercanas de Finca Puntarenas y Salamá no cuentan actualmente con un sistema de acueducto, por lo que **dependen del agua de pozos artesanales y del río** para su abastecimiento. Esta situación las hace especialmente **vulnerables a la posible contaminación por lixiviados** generados por el futuro relleno sanitario.



### RIESGOS

**Contaminación de aguas subterráneas y superficiales:** Los **lixiviados** generados por los residuos sólidos, si no se manejan de manera adecuada, pueden filtrarse al subsuelo y contaminar las nacientes intermitentes, afectando su calidad y disponibilidad.

**Alteración del flujo hídrico:** Las actividades de construcción y operación del relleno pueden modificar la dinámica de recarga hídrica, reduciendo el caudal de las nacientes o alterando su régimen.

Lixiviado: Líquido que se forma cuando el agua entra en contacto con la basura y arrastra sustancias contaminantes. Puede dañar el suelo, las fuentes de agua y el medio ambiente si no se controla correctamente.

### ¿QUÉ NO ESTAMOS VALORANDO?

Establecer un relleno sanitario en una zona con nacientes intermitentes, quebradas y cercana a humedales **representa un riesgo ambiental elevado y contradice los principios de precaución y sostenibilidad.**

Es preferible buscar ubicaciones menos sensibles y **fortalecer las políticas de manejo de residuos sólidos para minimizar la necesidad de rellenos sanitarios.**

Referencias: Pomareda, Fabiola (2024) Vecinos y regidoras de Osa preocupados por impacto de relleno sanitario sobre el recurso hídrico de la zona. Semanario Universidad. Tomado de: <https://semanariouniversidad.com/pais/vecinos-y-regidoras-de-osa-preocupados-por-impacto-de-relleno-sanitario-sobre-el-recurso-hidrico-de-la-zona/> - Pomareda, Fabiola (2024) Más de 400 vecinos declaran ante la Municipalidad de Osa su oposición al relleno sanitario en Salamá. Semanario Universidad. Tomado de: <https://semanariouniversidad.com/pais/mas-de-400-vecinos-declaran-ante-la-municipalidad-de-osa-su-oposicion-al-relleno-sanitario-en-salama/> - Pomareda, Fabiola (2025) Minae encuentra una naciente y una quebrada en finca donde se pretende construir relleno sanitario en Salamá de Osa. Semanario Universidad. Tomado de: <https://semanariouniversidad.com/pais/minae-encuentra-una-naciente-y-una-quebrada-en-finca-donde-se-pretende-construir-relleno-sanitario-en-salama-de-osa/>